

Accéder à l'espace Pix Orga de l'établissement : 3 possibilités

Activer ou Récupérer
l'espace **Pix Orga**

(en autonomie via le
formulaire)

Activez ou récupérez votre espace

A l'attention des personnels de direction des établissements
scolaires publics et privés sous contrat.

Saisissez ces informations pour recevoir un lien d'activation à l'adresse e-mail
de votre établissement et devenir administrateur de l'espace Pix Orga.

Tous les champs sont obligatoires.

UAI/RNE de l'établissement

Votre prénom

Votre nom

Confirmer

Les informations recueillies sur ce formulaire sont enregistrées dans un fichier informatisé par le GIP
Pix pour le compte du ministère de l'Éducation nationale en tant que responsable de traitement, pour
permettre à votre établissement scolaire d'accéder à son espace Pix Orga en lui envoyant une
invitation à rejoindre cet espace. En savoir plus sur nos droits.

[https://orga.pix.fr/
demande-adminis-
tration-sco](https://orga.pix.fr/demande-administration-sco)

Être invité sur l'espace Pix Orga
par un administrateur existant

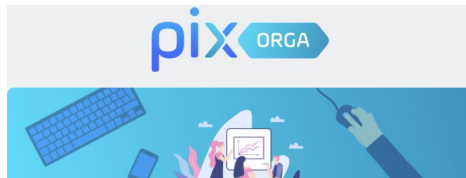

Vous êtes invité(e) à rejoindre Pix Orga

La plateforme Pix Orga vous permet de créer, gérer des
campagnes de test et suivre la progression de vos participants.

Ecole Pix

Accepter l'invitation

Ce lien est à usage unique

Accéder à l'espace Pix Orga
(si déjà invité)

<https://orga.pix.fr/>

Connectez-vous

L'accès à Pix Orga est limité aux membres invités. Contactez
l'administrateur Pix Orga de votre organisation pour qu'il vous invite.

Tous les champs sont obligatoires.

Adresse e-mail

Mot de passe

Je me connecte

[Mot de passe oublié ?](#)

Activez ou récupérez votre espace Pix Orga
(Réservé aux personnels de direction des établissements scolaires publics et
privés sous contrat.)

Activer ou Récupérer son espace Pix Orga (en autonomie via un formulaire)

Activer ou Récupérer son espace Pix Orga (en autonomie)

Se rendre sur : <https://orga.pix.fr/demande-administration-sco>

1 Remplir les **différents champs** :

pix ORGA

Activez ou récupérez votre espace

A l'attention des personnels de direction des établissements scolaires publics et privés sous contrat.

Saisissez ces informations pour recevoir un lien d'activation à l'adresse e-mail de votre établissement et devenir administrateur de l'espace Pix Orga.

Tous les champs sont obligatoires.

UAI/RNE de l'établissement

Votre prénom

Votre nom

Confirmer

Les informations recueillies sur ce formulaire sont enregistrées dans un fichier informatisé par le service Pix pour le compte du ministère de l'Éducation nationale en tant que responsable de traitement. Elles sont destinées à permettre à votre établissement scolaire d'accéder à son espace Pix Orga en lui envoyant une invitation à rejoindre cet espace. [En savoir plus sur nos droits.](#)

← [Revenir à la page de connexion](#)

2 Page de **confirmation** et d'information :

pix ORGA

Un e-mail contenant la démarche à suivre a été envoyé à l'adresse e-mail de votre établissement.

Si vous ne le recevez pas, vérifiez les courriers indésirables, ou [contactez le support](#).

← [Revenir à la page de connexion](#)

- 3 Mail reçu sur la **boîte fonctionnelle de l'établissement** :

The email interface features the 'pix ORGA' logo at the top. Below it is a blue banner with an illustration of people working at computers. The main heading is 'Accès à votre espace Pix Orga'. The text explains that the user has requested access to the Pix Orga space of their establishment as an administrator. It includes a list of instructions: if the user is the origin of the request, they should click a button to continue; otherwise, they can transfer the email to an administrator. A circular icon with a building represents the 'Pix Orga Demo MEN' organization. A red-bordered button labeled 'Rejoindre' is highlighted, with a mouse cursor pointing at it. Below the button, it says 'Ce lien est à usage unique'. At the bottom, it states 'Pix est le service public en ligne pour évaluer, développer et certifier ses compétences numériques.'

- 4 Je **m'inscris** si je n'ai pas de compte Pix ou je me **connecte**, je **deviens administrateur de Pix Orga.**

The form is titled 'pix ORGA' and includes the text 'Vous êtes invité(e) à rejoindre l'organisation Pix Orga Demo MEN'. It is divided into two main sections: 'Je m'inscris' (highlighted with a red box) and 'J'ai déjà un compte PIX' (also highlighted with a red box). Both sections have a note: 'Tous les champs sont obligatoires.' The 'Je m'inscris' section contains fields for 'Prénom', 'Nom', 'Adresse e-mail', and 'Mot de passe', each with a red-bordered box around its label. There is a checkbox for 'J'accepte les conditions d'utilisation de Pix et la politique de confidentialité'. The 'J'ai déjà un compte PIX' section contains a field for 'Adresse e-mail' and a 'Mot de passe' field with a red-bordered box around its label. A purple button labeled 'Je me connecte' is present in this section. A link 'Mot de passe oublié ?' is also visible. At the bottom of the 'Je m'inscris' section is a purple button labeled 'Je m'inscris'.

Rejoindre l'espace Pix Orga de l'établissement via une invitation d'un administrateur existant

Être invité à rejoindre l'espace Pix Orga

Depuis l'onglet **"Équipe"**, l'**administrateur** peut inviter le nouveau chef d'établissement à rejoindre l'espace Pix Orga en cliquant sur **"Inviter un membre"** et en renseignant son e-mail.

Le chef d'établissement recevra ainsi un **mail d'invitation**.

Accéder à votre espace Pix Orga

Cliquer sur **le lien reçu dans l'e-mail d'invitation** afin d'accéder à votre espace.

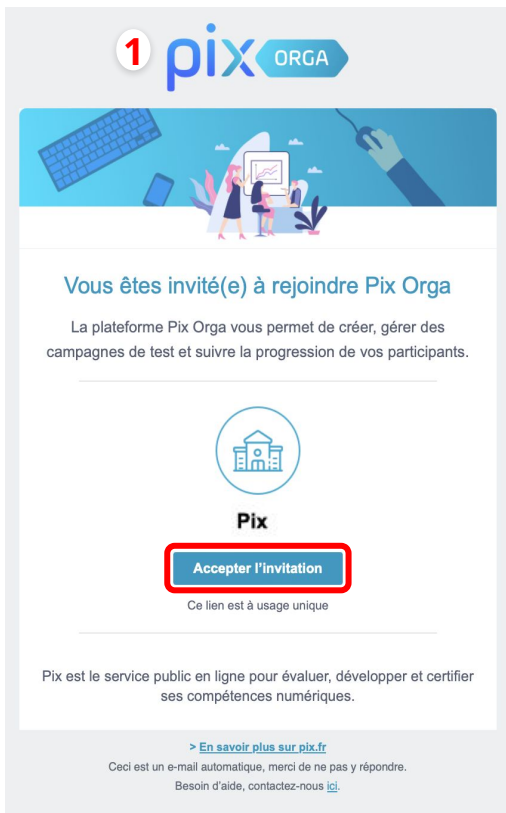

2 Je **m'inscris** si je n'ai pas de compte Pix ou je me **connecte** :

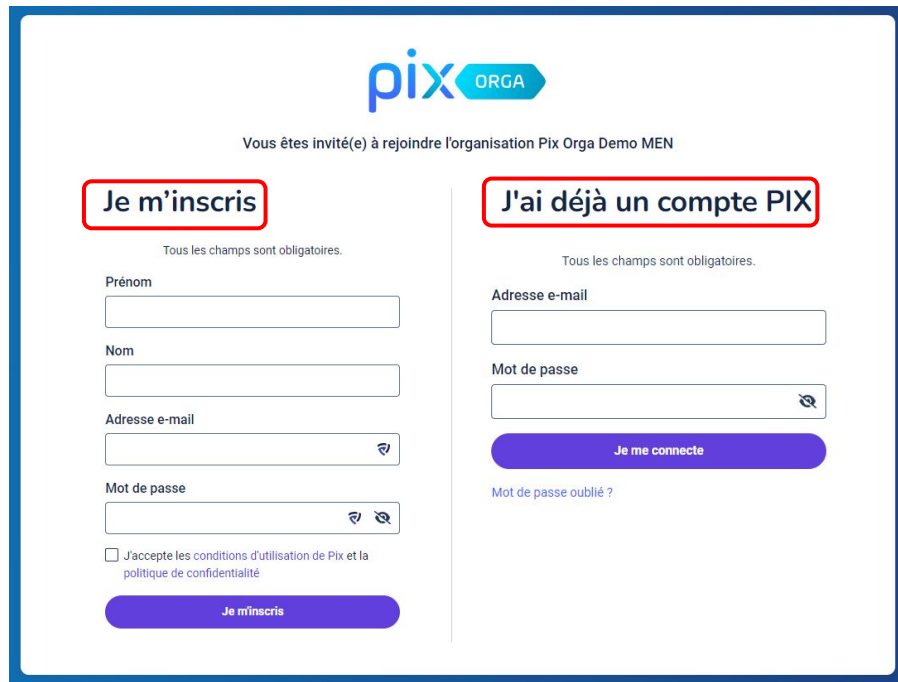

Gérer les accès à l'espace Pix Orga

Les personnes invitées mais n'ayant pas encore rejoint l'espace Pix Orga apparaissent **dans l'onglet "Invitations"**.

La liste des membres de l'espace est affichée par rôle (administrateur et membre).

L'administrateur peut modifier le rôle des autres membres de l'équipe (en cliquant sur **"Modifier le rôle"**) ou supprimer des membres (en cliquant sur **"Supprimer"**).

pix ORGA

- Campagnes
- Certifications
- Élèves
- Équipe**
- Documentation

Équipe Inviter un membre

Membres (23) **Invitations (1)**

| Nom | Prénom | Rôle | Actions |
|--------|--------|----------------|---------|
| Jean | Maxime | Administrateur | ⋮ |
| Jean | Jean | Membre | ⋮ |
| Maxime | Jean | Membre | ⋮ |

Modifier le rôle
Supprimer

Se connecter à son espace Pix Orga (après invitation)

Pix / Pix Orga : un seul compte, 2 accès

app.pix.fr
(tout citoyen)

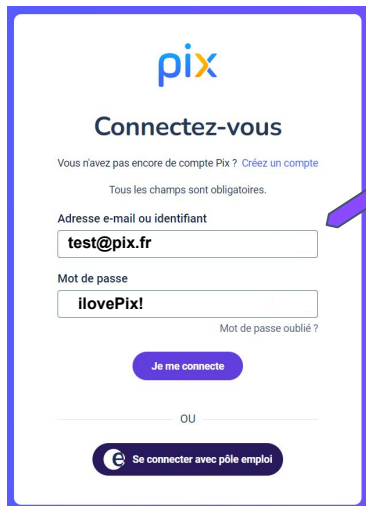

Connectez-vous

Vous n'avez pas encore de compte Pix ? Créez un compte

Tous les champs sont obligatoires.

Adresse e-mail ou identifiant
test@pix.fr

Mot de passe
ilovePix!

Mot de passe oublié ?

Je me connecte

OU

Se connecter avec pôle emploi

même compte

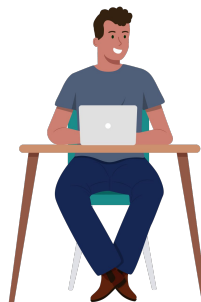

orga.pix.fr
(sur invitation)

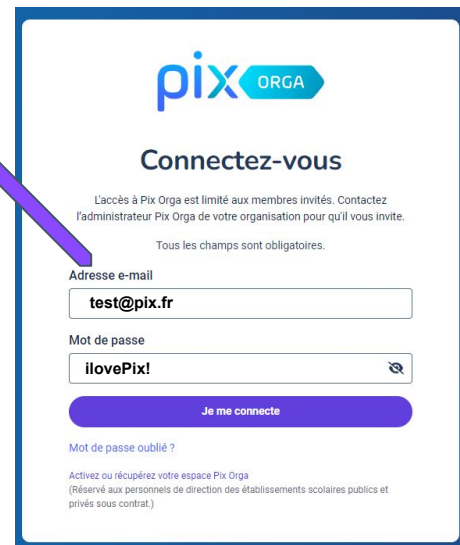

Connectez-vous

L'accès à Pix Orga est limité aux membres invités. Contactez l'administrateur Pix Orga de votre organisation pour qu'il vous invite.

Tous les champs sont obligatoires.

Adresse e-mail
test@pix.fr

Mot de passe
ilovePix!

Je me connecte

Mot de passe oublié ?

Activez ou récupérez votre espace Pix Orga
(Réservé aux personnels de direction des établissements scolaires publics et privés sous contrat.)

Pix App :
Compte personnel
entraînement

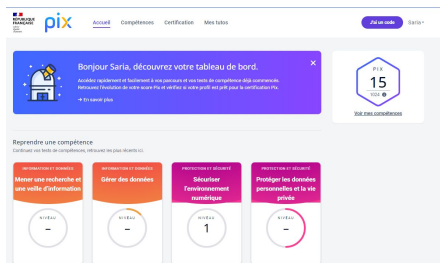

Pix Orga :
Suivi des élèves

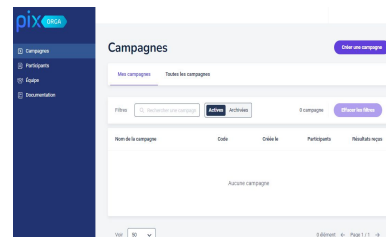

Passer d'un espace Pix Orga à un autre

Lorsqu'un compte est lié à **deux espace Pix Orga**, il est possible de passer de l'un à l'autre en cliquant sur la **flèche en haut à droite** de Pix Orga.

